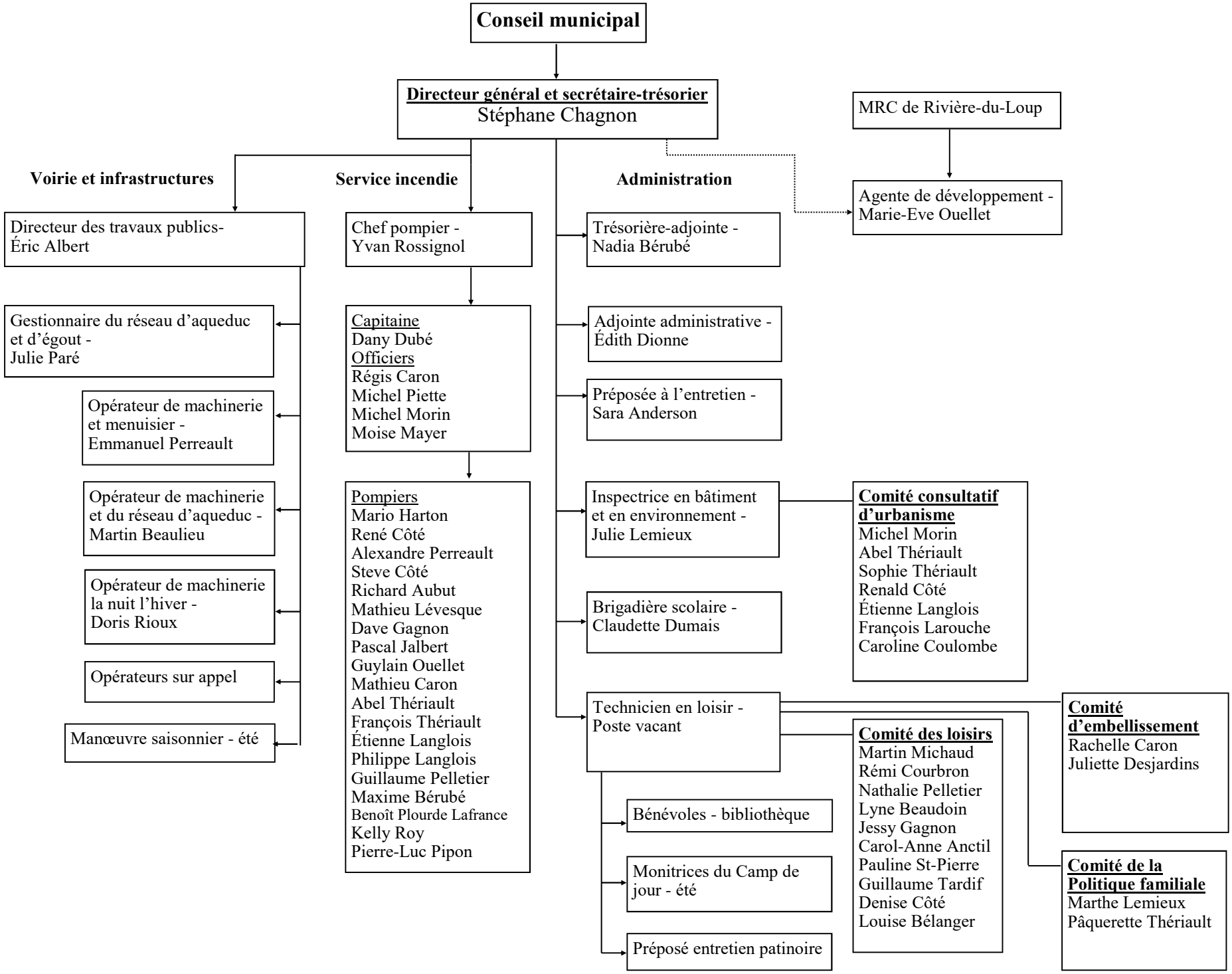
Conseil municipal
Directeur général et secrétaire-trésorier
Stéphane Chagnon
MRC de Rivière-du-Loup
Agente de développement - Marie-Eve Ouellet
Voirie et infrastructures
Service incendie
Administration
Directeur des travaux publics- Éric Albert
Gestionnaire du réseau d'aqueduc et d'égout - Julie Paré
Opérateur de machinerie et menuisier - Emmanuel Perreault
Opérateur de machinerie et du réseau d'aqueduc - Martin Beaulieu
Opérateur de machinerie la nuit l'hiver - Doris Rioux
Opérateurs sur appel
Manœuvre saisonnier - été
Chef pompier - Yvan Rossignol
Capitaine
Dany Dubé
Officiers
Régis Caron
Michel Piette
Michel Morin
Moise Mayer
Pompiers
Mario Harton
René Côté
Alexandre Perreault
Steve Côté
Richard Aubut
Mathieu Lévesque
Dave Gagnon
Pascal Jalbert
Guylain Ouellet
Mathieu Caron
Abel Thériault
François Thériault
Étienne Langlois
Philippe Langlois
Guillaume Pelletier
Maxime Bérubé
Benoît Plourde Lafrance
Kelly Roy
Pierre-Luc Pipon
Trésorière-adjointe - Nadia Bérubé
Adjointe administrative - Édith Dionne
Préposée à l'entretien - Sara Anderson
Inspectrice en bâtiment et en environnement - Julie Lemieux
Comité consultatif d'urbanisme
Michel Morin
Abel Thériault
Sophie Thériault
Renald Côté
Étienne Langlois
François Larouche
Caroline Coulombe
Brigadière scolaire - Claudette Dumais
Technicien en loisir - Poste vacant
Comité d'embellissement
Rachelle Caron
Juliette Desjardins
Comité des loisirs
Martin Michaud
Rémi Courbron
Nathalie Pelletier
Lyne Beaudoin
Jessy Gagnon
Carol-Anne Anctil
Pauline St-Pierre
Guillaume Tardif
Denise Côté
Louise Bélanger
Comité de la Politique familiale
Marthe Lemieux
Pâquerette Thériault
Bénévoles - bibliothèque
Monitrices du Camp de jour - été
Préposé entretien patinoire